ÚZEMNÍ PLÁN STARÉ MĚSTO

VÝKRES ZÁKLADNÍHO ČLENĚNÍ ÚZEMÍ

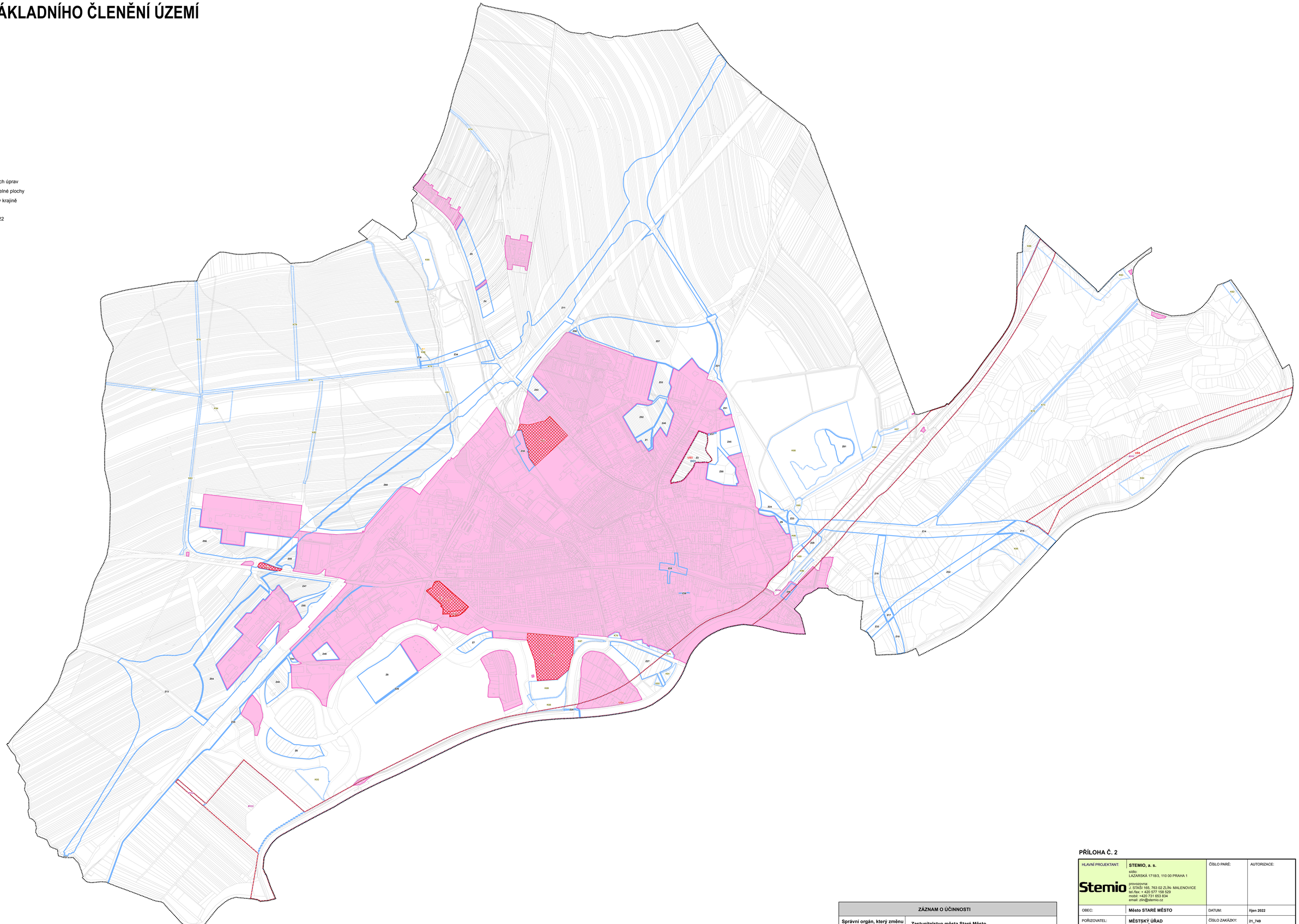

PŘÍLOHA Č. 2

HLAVNÍ PROJEKTANT:	**STEMIO, a. s.** sídlo: LAZARSKÁ 1718/3, 110 00 PRAHA 1 provozovna: J. STAŠI 165, 763 02 ZLÍN- MALENOVICE tel./fax: + 420 577 158 529 mobil: +420 731 653 834 email: zlin@stemio.cz	ČÍSLO PARÉ:	AUTORIZACE:
OBEC:	**Město STARÉ MĚSTO**	DATUM:	***říjen 2022***
POŘIZOVATEL:	**MĚSTSKÝ ÚŘAD STARÉ MĚSTO** Odbor stavebního úřadu a územního plánu	ČÍSLO ZAKÁZKY:	**21_749**
		HLAVNÍ ARCHITEKT:	**Ing. arch. Vladimír Pokluda**
		STUPEŇ:	**DOKUMENTACE KE SPOLEČNÉMU JEDNÁNÍ**
NÁZEV AKCE:	**ÚZEMNÍ PLÁN STARÉ MĚSTO**		
OBSAH:	**VÝKRES ZÁKLADNÍHO ČLENĚNÍ ÚZEMÍ**	MĚŘÍTKO:	**1:5 000**
		ČÍSLO VÝKRESU:	**I.B1**

ZÁZNAM O ÚČINNOSTI	
Správní orgán, který změnu územního plánu vydal:	**Zastupitelstvo města Staré Město**
Datum nabytí účinnosti:	
Jméno, příjmení, funkce a podpis oprávněné úřední osoby pořizovatele, otisk úředního razítka:	**Ing. Helena Štolhoferová** **vedoucí odboru stavebního úřadu a územního plánu** **MěÚ Staré Město**